



SOLUZIONI VERTICALI: POLIAMBULATORI MEDICI E DENTISTICI

MEDICAL MANAGER è un'applicazione gestionale pensata per poliambulatori medici e dentistici.

essere localizzati in strutture diverse, evidenziate in agenda da colori differenti.

In fase di prenotazione i medici possono essere richiamati attraverso il nome o la specialità di appartenenza.

I pazienti selezionati rimangono attivi per tutte le operazioni successive, pertanto è possibile fissare per lo stesso paziente appuntamenti in più date semplicemente selezionando la data e l'ora (spostandosi facilmente grazie al calendario visualizzato a piè pagina) o entrare direttamente nella gestione dell'anagrafica o delle cartelle cliniche.

I medici hanno a disposizione una cartella anamnestica facilmente personalizzabile dove, ad ogni voce, è possibile associare un livello di attenzione o di pericolo, riportato poi nell'anagrafica del paziente. In ogni cartella viene mantenuto lo storico delle registrazioni precedenti.

Ogni utente può accedere al programma in base ad un proprio profilo, dal quale dipendono le voci di menù e le modalità di lettura e scrittura. I riferimenti dell'utente verranno poi riportati nelle varie registrazioni.

Le attività di segreteria sono automatizzate dalla gestione appuntamenti: un piano settimanale visualizza le disponibilità dei medici e le prenotazioni già effettuate, evidenziate da un'icona che ne indica lo stato ed il tipo.

L'agenda può essere creata settimanalmente in base alla disponibilità dei medici e degli ambulatori, i quali possono

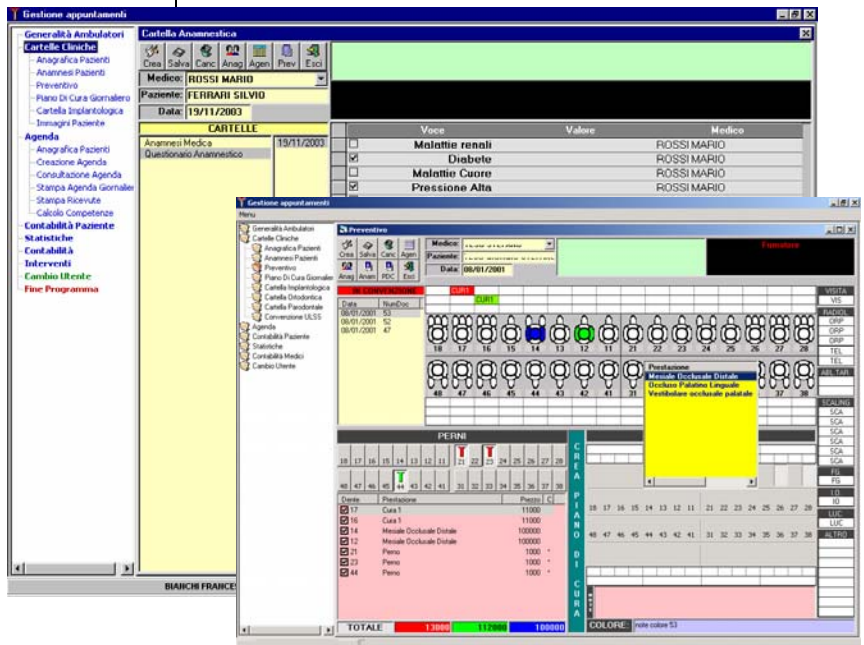
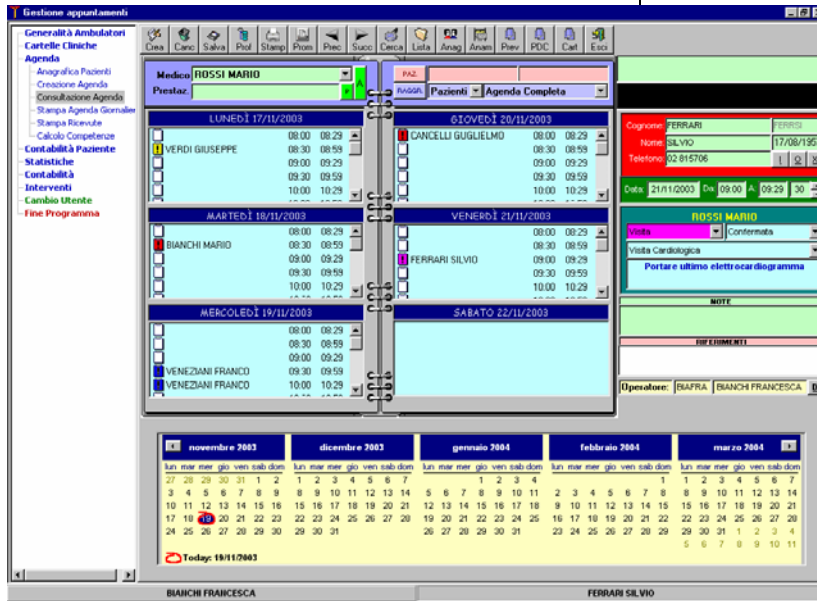

Facilità d'uso per la piccola e media impresa. Non serve a niente oggi dire "La richiamo". Muovendoci alla velocità di internet occorre dare risposte immediate sia internamente che esternamente all'azienda. Easyone® è stato progettato appositamente per la piccola e media azienda per accelerare i processi nel business-to-business. Mette a disposizione le informazioni necessarie direttamente sotto i vostri occhi. Quattro finestre Vi permettono un accesso dinamico e chiaro all'intera soluzione Easyone®.



apps4biz per migliorare le performance dell'azienda

Per i medici dentisti è disponibile una cartella odontoiatrica, con lo schema della struttura dentale, i perni, le protesi e le cure. Le prestazioni possono essere selezionate da un elenco che varia a seconda dell'oggetto della cura e della sezione relativa; questa lista dipende anche dal fatto che la prestazione sia convenzionabile o meno.

L'inserimento nella cartella odontoiatrica del preventivo permette la generazione automatica del piano di cura e la successiva emissione delle impegnative e delle fatture.

direttamente dal tariffario del medico stesso tenendo conto delle date di validità.

Dalle fatture/ricevute emesse è possibile avere poi il calcolo automatico degli importi di competenza spettanti ai medici.

Per quanto riguarda le prestazioni in convenzione, è prevista la generazione automatica dei tabulati/archivi da consegnare alle ASL differenziati in base alle ASL di appartenenza del paziente, e riportanti le prestazioni con i relativi codici richiesti dalle varie unità sanitarie.

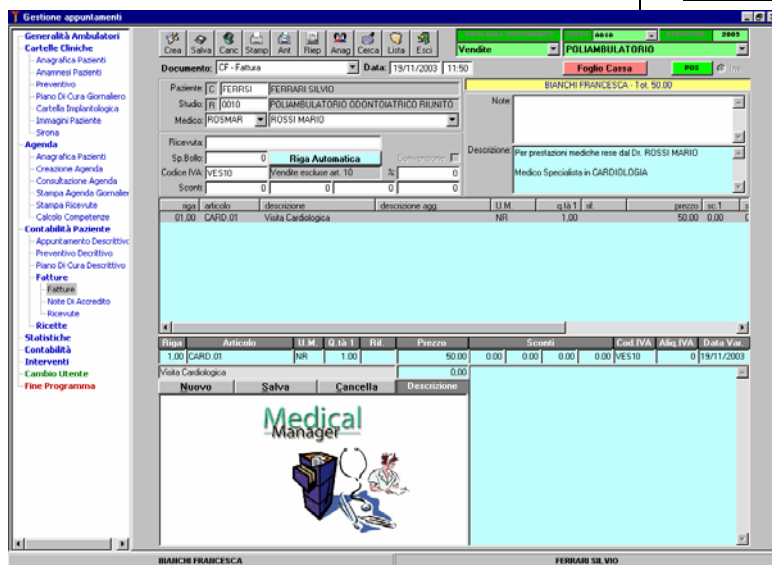

- Uso del programma attraverso chiave e profilo di accesso
- Gestione agenda prenotazioni poliambulatori multisede
- Stampe dei piani di lavoro per i medici.
- Generazione e stampa di impegnative
- Fatturazione con possibilità di esportazione verso programmi di contabilità

In fase di inserimento manuale delle fatture/ricevute è possibile richiamare prestazioni in base al medico selezionato: il prezzo applicato verrà ricavato

- Calcolo competenze spettanti ai medici
- Statistiche.

Easyone software s.r.l.

Via E. Fermi, 6
30020 Noventa di Piave (VE)
Tel. 0421.307544
Fax. 0421.572524

Via Michelangelo, 13/20
36050 Zermeghedo, (VI)
Tel. 0444.686560
Fax. 0444.486721

www.easyone.biz
info@easyone.biz

